

SUNDHEDSTJEK FOR BORGER PÅ BOTILBUD

Af Dorthe Thomsen, Sundhedsfaglig konsulent
og Cecilie Jørgensen, Social pædagog



HVEM ER VI?

- Skanderborg fællesskaberne
- 11 bosteder
- Målgruppe: borger fra 18 – 85 år
- Fysiske og psykiske udviklingshæmmede med diverse livssygdomme

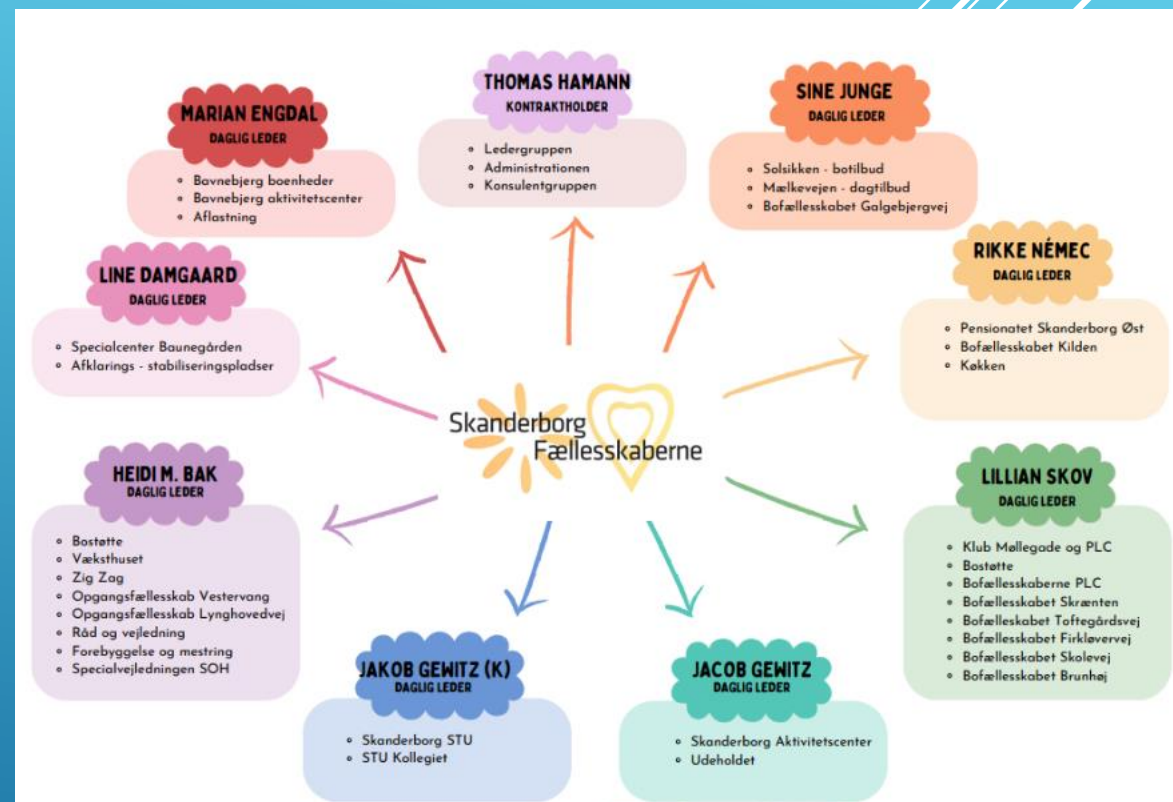

SUNDHEDSTJEK FOR BORGER PÅ BOTILBUD

Hvordan har vi implementeret sundhedstjekket:

- Hængt flowdiagrammet op i alle afdelinger
- Løbende fokus i den sundhedsfaglige gruppe
- Borgerens fødselsdags mdr.
- Dokumenteret det i helbredstilstandende

- Pædagogens rolle

- Observationsnotater ifht. sundhedsproblematikker
- Gennemgået helbredstilstandende + observationsnotater på personale møder – 14.dag
- Løbende samtale med borger om helbred

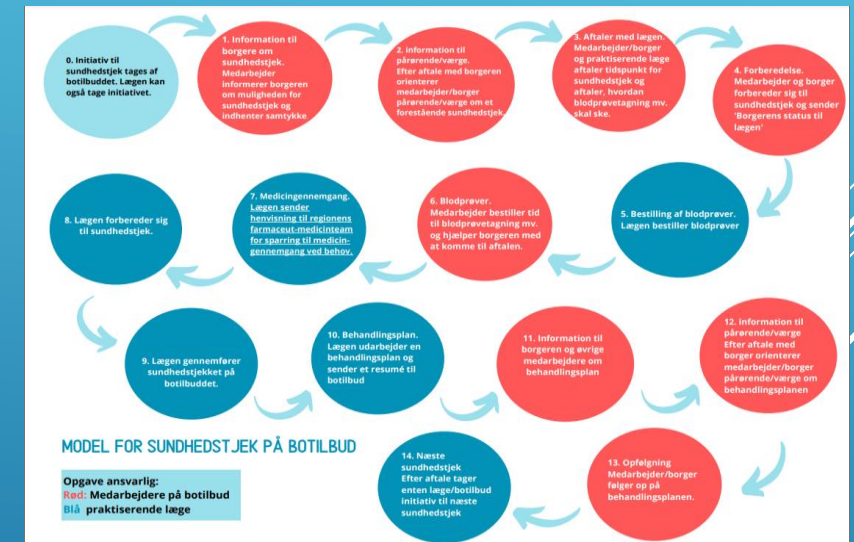

HVORDAN ER SUNDHEDSTJEKKET BLEVET AFVIKLET?

- Flow diagram følges
- Sende forberedelse korrespondance til egen læge (borgeres status) – laves i samarbejde mellem pædagogisk personale, sundhedsansvarlige og borgeren.
- Pårørende inviteres hvis borgeren ønsker dette.
- Sundhedstjekket afholdes på bosted

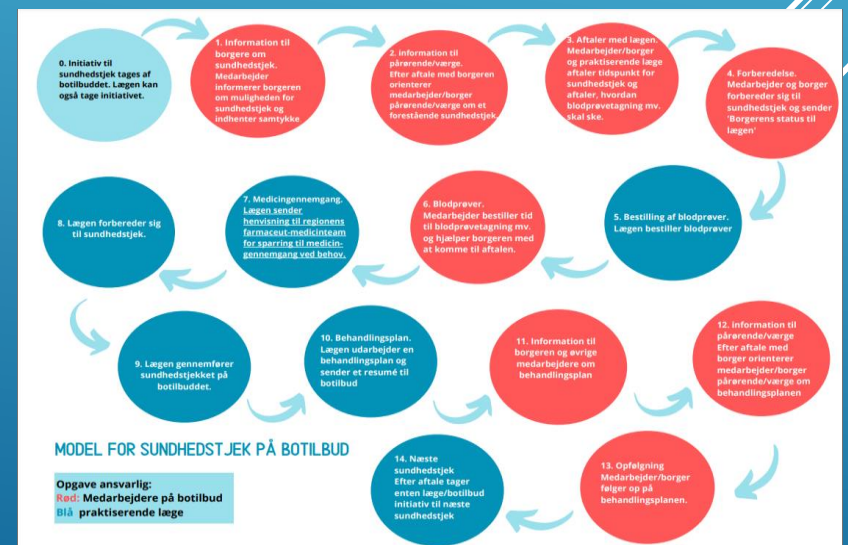

FORBEREDELSE KORRESPONDANCE

13.02 tir. 19. mar.    

← Korrespondancebrev 

Søg modtager *

Bylægerne Skanderborg (EAN: 5790000129362)
86520070, www.bylaegerne.dk, ms@bylaegerne.dk
Adelgade 78, 2 tv
8660 Skanderborg 

Prioritet *

Rutine Høj

Emne *

Forberedelse til Sundhedstjek den 21/3-24 41/70

Besked *

Hej Bylægerne

Jeg sender hermed forberedelse korrespondance til sundhedstjekket. Følgende er noteret.

- Epilepsi - er forsat anfaldfri
- Rygeophør - er forsat røgfri. Ved sidste tjek, blev det aftalt at borger skal have målt lungefunktion i forbindelse med sundhedstjek.
- Forhøjet blodtryk - blodtryksmålinger er sendt i sidste uge.
- Vorte ved øjet - borger har en vorte ved øjet, som bliver større.
- Overforbrug af næsespray - borger har gennem en lang periode haft et stort overforbrug. Borger fortæller at han pt. ikke bruger det.
- Ørevoks - går regelmæssigt til ørelæge hver 3. mdr.
- Skæv døgn rytme
- Vægt øgning

Hvis I har brug for flere oplysninger, er I velkommen til at kontakte os.

Mvh

 F1  F2  F3  F4  F5  F6  F7 

ERFARINGER - POSITIVE

Sundhedsfaglige erfaringer:

- God faglig dialog
- Deltagelse fra pædagogisk personale samt sundhedsansvarlige
- Der laves gode aftaler fremadrettet
- Korrespondance med resultat fra mødet
- Borgeren er i centrum
- Der er god tid, så flere områder kan berøres
- Pårørende har mulighed for at blive hørt og stille spørgsmål.

Pædagogiske erfaringer:

- Borgerinddragelse, tryghed
- "Oversætter" mellem borger, læge og sundhedsansvarlig – forståelse og berøring

ERFARINGER - UDVIKLINGSPOTENTIALE

- Afholdes i møde lokale på bosted
- Udfordringer med koordinering – dagsbeskæftigelse

Pædagogiske overvejelser:

- Borger kan have svært ved at forstå indholdet af mødet.
 - Faglige termer vs. kognitivniveau
 - Lang opsamling – mængden af information
- 

HVAD TAGER VI OS MED VIDERE

- Strukturen fra flowdiagram
 - Brug helbredstilstandende som hjælperedskab
 - At det pædagogiske personale/sundhedsansvarlig taler først, og derefter invitere borgeren ind.
 - Klare aftaler mellem os og lægen (sundhedstjek / årskontroller af kroniske lidelser) – pædagogisk overvejelse: aftales på formødet
- 

SPØRGSMÅL?

